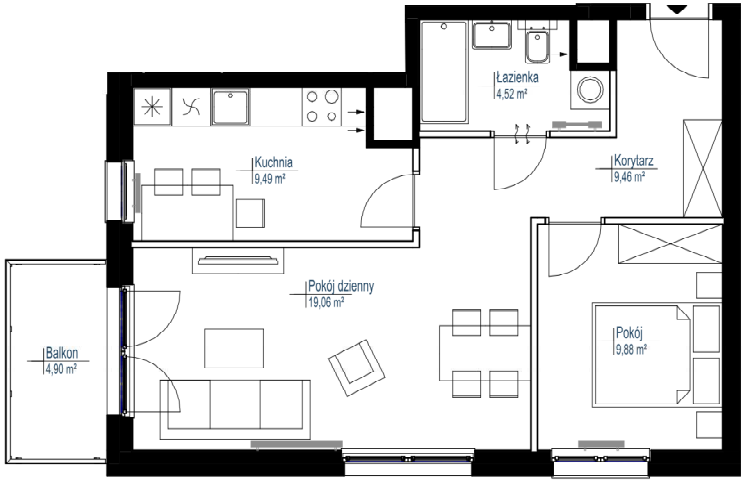

0 1 5m

Nowy Wyszogród

OSIEDLE MIESZKANIOWE
UL. FORDOŃSKA 408 I, 408H
BYDGOSZCZ

LOKAL	MIESZKALNY
BUDYNEK	D1, D2
PIĘTRO	1
NR LOKALU	**D2.7**
STRUKTURA	2P+K

POWIERZCHNIA UŻYTKOWA **52,41 m²**

ściany nierozbieralne

ściany rozbieralne

powierzchnia tarasu/balkonu liczona po obrysie zewnętrznym płyty

JAKON inwest

UWAGA:
Rysunki mają charakter poglądowy. Zastrzegamy sobie prawo do wprowadzania zmian. Powierzchnie pomieszczeń wyliczone na podstawie Rozporządzenia Ministra Rozwoju z dnia 11.09.2020r. w sprawie szczegółowego zakresu i formy projektu budowlanego oraz przy uwzględnieniu normy PN-ISO 9836:2022-07. Przyjęto wykończenie tynkowanych ścian tynkiem grubości około 2cm. Wymiary pomieszczeń, które podano na rysunku, są w stanie surowym. Dla mebli wbudowanych pomiaru należy dokonać z natury.